

TAKE FREE  
199,000部 全戸配布

話がある 和になる 輪ができる



# きたふくし

KITAFUKUSHI

令和6年  
5月15日発行  
VOL.  
**178**

北社協キャラクター  
「アイちゃん」

【編集・発行】社会福祉法人 北区社会福祉協議会

## おちやのご祭祭2024 開催のお知らせ

おちやのご祭祭は「ささえあいのまち」実現のために みんなが「出会う」お祭りです

「ささえあいのまち」とは、顔と顔がつながり、日頃助け合える関係があるまちのことです。会場では福祉団体をはじめ、健康、子育てなどの分野で活動しているボランティアグループや事業所など約50組の参加者が、日頃の活動成果を展示ブースやステージ上で披露します。手作り品を販売する模擬店やバザーの開催に加え、点字名刺作りや手話などを楽しみながら体験できるコーナーもこのイベントの魅力の一つです。みなさまが「出会う」「つながる」ための情報・アイデア・パワーも満載！ぜひ遊びに来て、たくさんの方々や情報と「出会う」くださいね！



**主な内容** 模擬店、ステージ、バザー、体験・展示コーナー！



**日時**  
令和6年  
**6月8日** 土  
午前10時～午後4時  
**6月9日** 日  
午前10時～午後3時



**会場**

**北区滝野川会館**  
(北区西ヶ原1-23-3)

JR上中里駅下車徒歩7分、駒込駅北口下車徒歩10分  
東京メトロ南北線西ヶ原駅下車徒歩7分  
王子駅から「北区コミュニティバス」が20分毎に運行 料金1回100円



お問合せ おちやのご祭祭担当  
**03-3905-6653**



◀ 北社協ホームページから当日パンフレットをご覧ください！

主催：社会福祉法人 北区社会福祉協議会 共催：みんな 協力：北区立たば福祉作業所



**Facebook**やっています！  
北社協の最新情報やお知らせを随時掲載しています。ぜひご覧になってみてください！



**Instagram**やっています！  
北社協の日々の活動を掲載しています。ぜひご覧になってみてください！

お問合せ **北区社会福祉協議会**  
**03-3906-2352**  
〒114-0021 東京都北区岸町1-6-17



北社協の広報紙「きたふくし」は、環境に優しいベジタブルオイルインキとFSC®認証紙(森林認証紙)を使用しています。

「きたふくし」は年6回発行です。ホームページでバックナンバーもご覧いただけます。





# 北区社会福祉協議会 令和6年度の予算が決まりました

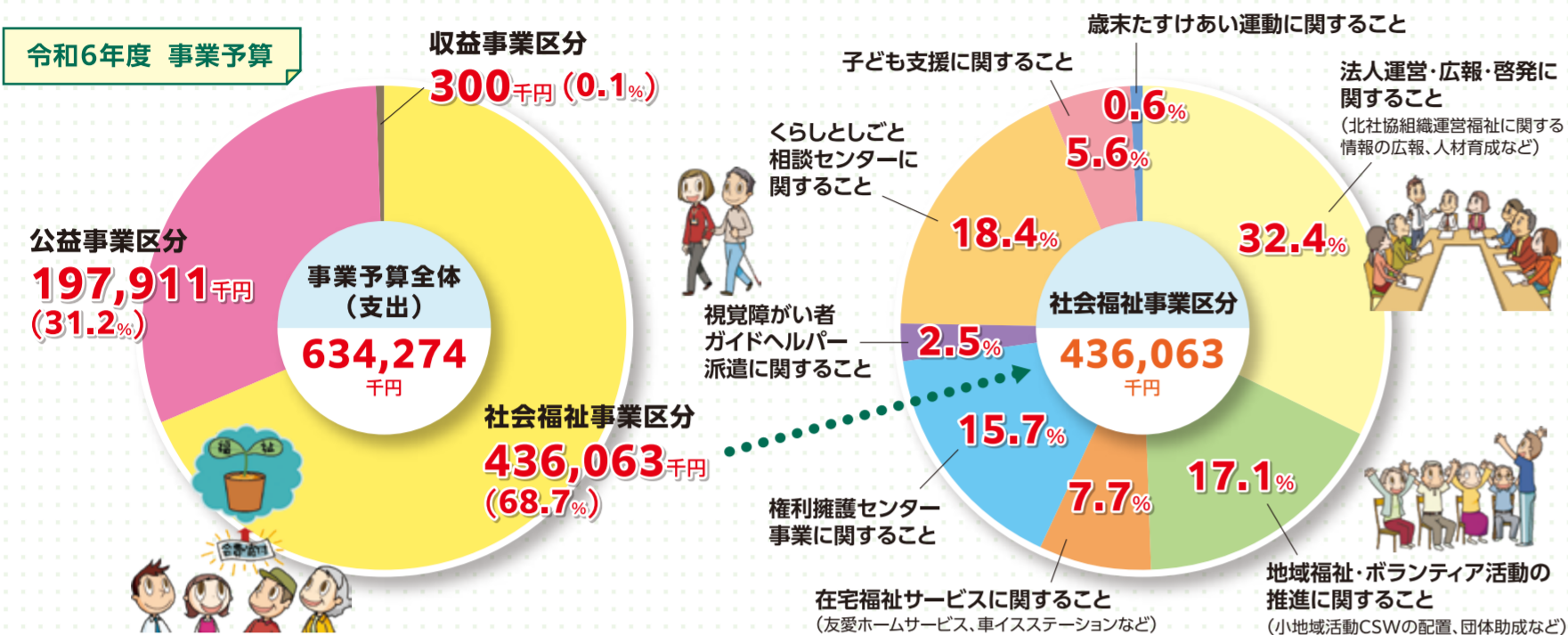

## 令和6年度の基本方針 ～地域共生社会実現に向けた協働ネットワークの中核として～

令和5年5月に新型コロナウイルス感染症は5類となり、感染拡大を防止するうえでの各種制限は一区切りを見せました。しかしながら約3年間にわたる新型コロナウイルス感染症の流行は、社会・経済活動や人々の交流などに大きな制約をもたらした。住民の社会参加やボランティア活動、支え合い・見守りといった地域活動にも大きな影響を及ぼし、以前の状態に回復したとは未だに言えない状況です。

こうした状況のなか、令和5年度の北区社会福祉協議会では、令和元年9月に策定した「第4次北区地域福祉活動計画」が令和5年度に最終年度を迎え、計画の総括評価を実施しました。総括評価では新型コロナウイルス感染症の流行により、大きな影響を受けたことはもちろんですが、一方でこの間、顕在化した課題や、新たな取り組みが生まれたことも明らかになりました。

これらを踏まえ、令和6年度からの次期計画について検討を進め「第4次北区地域福祉活動計画(第II期令和6年度～令和8年度)」を策定いたしました。

さらに、創立70周年を迎え、今まで関わりのあった方に感謝を伝えるとともに、認知度を上げるために創立70周年記念事業を実施したところです。

令和6年度は「第4次北区地域福祉活動計画(第II期 令和6年度～令和8年度)」の初年度です。新型コロナウイルス感染症の影響を踏まえた取り組みや創立70周年記念事業で構築した関係を深めつつ、次に挙げる「6つの重点的な取り組み」を中心に行い、地域共生社会実現に向けた協働ネットワークの中核としての役割を果たし、住民相互のたすけあい・ささえあいによる福祉のまちづくりを推進していきます。

## 令和6年度 重点的な取り組み ～コロナ禍を経て～

- 重点1 継続的な地域福祉の推進を目指し、新たな寄付や会費の獲得を通じた**財政基盤の確保及び電子化による事務効率化**
- 重点2 **小地域福祉の推進とコミュニティソーシャルワーク機能の全区展開**に向けた取り組み
- 重点3 **子ども・若者応援基金**の寄付者獲得に向けたPR活動の推進及び地域で子どもを守り育てる仕組みづくり
- 重点4 地域連携による「その人らしさ」を支える**成年後見制度利用支援事業の推進**
- 重点5 北区社会福祉協議会の特性を活かした**生活困窮状態にある方への支援の推進**
- 重点6 **「第4次北区地域福祉活動計画(第II期 令和6年度～令和8年度)」の推進**、効果的な広報戦略の推進及びその他の重点事項

## 第4次北区地域福祉活動計画 (第II期 令和6年度～令和8年度)を 策定しました!

### 北区地域福祉活動計画とは?

地域住民、民生委員・児童委員、福祉関係団体、企業などが「誰もが安心して暮らせるまちづくり」を目指し、地域のよりよい暮らしに向けた取り組みの方向性を示した行動計画です。

### 策定にあたって

新型コロナウイルス感染症の影響により発生した課題や顕在化した課題がある一方、オンライン活用など新たな取り組みも生まれています。これらの課題整理や新たな取り組みを推進していくため、計画を策定しました。

**誰かが安心して暮らせるまちづくり**

① 一人ひとりを大切にすまち  
② 誰もが平等に生きられるまち  
③ みんなの力でつくる福祉のまち(みんなが参加してつくるまち)

**基本理念**

**基本目標**

- 一人ひとりが輝くことのできる地域社会の実現
- 誰もが互いにささえあい、つながり、参加できる共生社会の実現
- 従来の枠を越えてさまざまな可能性が生まれる地域社会の実現

**重点項目**

- 多様性を理解し、尊重される地域社会の実現に向けた取り組み
- 地域ごとの連携を進めるためのコーディネート力強化
- 子ども・若者及び親を支える地域づくり
- 分野ごとの交流を深め、分野やセクターを超えた連携
- 住民同士がささえあう仕組みづくり
- コロナ禍を経た事業展開

## 友愛ホームサービス サポートスタッフ募集説明会

地域の高齢者などを対象に、家事や外出のお手伝いをする住民参加型の有償家事援助サービスです。お手伝いいただく方は「サポートスタッフ」としてご登録いただいています。

- 活動内容 部屋の掃除・買い物代行、通院付添い・外出付添いなど
- 活動頻度 週1回、1時間程度から
- 費用弁償 1時間900円

スタッフ募集にあたり説明会を実施します。ぜひご参加ください。

- 日時 ① 令和6年6月17日(月) 午前10時～11時 赤羽会館4階 第7集会室(北区赤羽南1-13-1)
- ② 令和6年6月18日(火) 午後10時～11時 岸町ふれあい館1階 第1集会室(北区岸町1-6-17)

対象 18歳以上(高校生を除く)  
定員 各10名程度(申込み順)

【お申込み方法】 各回説明会前日までに電話申込み  
※説明会参加後に書類選考・養成研修(有料)があります。

お申込み・お問合せ 友愛ホームサービス  
☎ 03-3907-9492

## 北区で始める子どものボランティア

### 小学生対象の学習支援教室ボランティアを募集しています

北区内で実施している小学生対象の学習支援教室に参加しませんか? 経験・資格は問いません。子どもと関わるボランティアに関心のある方はお問合せください。



### 今回募集するのはコチラです!

堀船エリア(堀船2丁目)	月2回程度木曜日	16:30～18:00
赤羽西エリア(赤羽西5丁目)	毎月第1.3水曜日	16:30～18:00
豊島エリア(豊島3丁目)	毎月第1.3水曜日	16:00～18:00
田端エリア(田端1丁目)	毎月第1.3水曜日	16:30～18:30
浮間エリア(浮間2丁目)	毎月第2.4火曜日	16:30～18:30

※赤羽西エリアは堀船ヶ丘エリアからも近くなっています  
※参加頻度は毎回でも、月1回でも、2か月に1回でも大丈夫です

### とある学習教室の流れ

- 16:30 子どもたちの受付
- 16:40 宿題、教科書に準じたワークの取り組み  
→ まる付け  
→ 任意で休憩  
繰り返し
- 18:00 コミュニケーションタイム(参加者間でゲームをして交流)

### ボランティア参加までの流れ

- 1 お問合せ (フォームもしくは、TEL、mail)
- 2 社会福祉協議会職員からの説明、打合せ
- 3 教室見学
- 4 ボランティア参加



本事業は、子どもがさまざまな地域の大人と出会う多世代交流、居場所機能としても注目されています。ボランティアには教員経験者から専業主婦、社会人、学生など、多様な方が参加されています。

## 「あんしん北」専門相談

高齢者や障がいのある方、そのご家族の方などの法律にかかわる事について、弁護士が無料で相談に応じます。

- ☑ 成年後見制度について詳しく知りたい
- ☑ 認知症の方の遺言書や相続について詳しく知りたい
- ☑ 後見人として活動していて、活動について相談したい(活動内容、報告書の書き方等)など

日時 第1・第3水曜日 午後1時30分～4時30分(1時間程度)  
※予約制です。前の週の金曜日までの受付になります。

会場 岸町ふれあい館1階第1集会室(北区岸町1-6-17)(予定)

お問合せ 権利擁護センター「あんしん北」  
☎ 03-3908-7280



## きたしゃきょう インフォメーション

INFORMATION



## 子どもの夢や経験・体験を応援します

### 子ども・若者応援基金

子ども・若者応援基金は経験・体験を応援する基金です。令和5年度に助成した以下の4つの取り組みをご紹介します。

### アマムゾン・フェンシング 個人助成

小学4年生児童が、フェンシングをもっと強くなり、色々な人に楽しさを知ってもらいたいと1年間チャレンジしました。2月にはチャレンジの集大成として、城北信用金庫「Johoku Athletes Club」の協力により、ご自身が通う小学校へトップアスリートの久良知選手をお招きして、クラスメイトにフェンシングの楽しさを知ってもらう体験会をしました。

### NPOチャレンジプロ(プログラミング講座) 団体活動助成

チャレンジプロは北区内外のエンジニアが講師となり、本格的なマシン言語であるPythonを学びました。1年間の発表会では、映像、音楽、模型自動車の制御など、参加者が関心のあるジャンルでPythonを使ったプログラミング作品を完成させ、お披露目を行いました。

### NPO法人結び Cafe(店員おしごと体験) 団体活動助成

子どもたちはCafe店員になってお仕事を体験します。注文を聞いてドリンクづくり、レジ打ちまで体験し、最後はお店で使えるオリジナル通貨をお給料としてもらいました。体験を終えた子どもたちの満足そうな笑顔が印象に残りました。

### へいへいと遊ぼう! (声優体験) 団体活動助成

声優は日本のサブカルチャーをけん引する職業として、今大変注目されています。プロとして活躍するには養成所に通うのが一般的ですが、なかなか子どもが体験できる機会がありません。そんな中で子どもたちに声優の仕事を知ってもらおうと、プロの声優が体験会を開きました。参加者には本気で声優を目指している子どももいて、熱心に参加をされていました。

お問合せ 子ども担当 ☎ 03-3905-6653





## アイちゃん × 区内JR駅キャラクター × しぶさわくん コラボ・スタンプラリーを実施しました!



令和6年3月5日から4月9日の1か月間、JR東日本の区内7駅の協力を得て「新一万円札発行カウントダウンプロジェクト」と共同のキャラクタースタンプラリーを実施しました。

区内9か所にキャラクタースタンプが設置され、たくさんの方々にご参加いただきました。ありがとうございました。

お子さまから大人の方まで幅広い層の方にご参加いただきました!



全社協の前身「中央慈善協会」の初代会長を務めた渋沢栄一翁は、東京都北区を人生の拠点とし、「日本の資本主義の父」と称されました。本年7月から発行される新一万円札の肖像に選ばれた人物としても知られています。



## 令和6年能登半島地震被災者のための 募金活動を行いました



令和6年1月1日の地震災害により被災されたみなさまに、心よりお見舞い申し上げます。

北区社会福祉協議会では、関連施設に募金箱を設置し、3月31日まで募金活動を行いました。

また、1月24日にはJR王子駅通路にて、街頭募金を行いました。東京都北区市民活動推進機構、東京青年会議所北区委員会、北区社会福祉協議会の三者が合同で実施し、1時間という短い時間でしたが、合計65,222円の募金が集まりました。当日ご協力くださったみなさま、本当にありがとうございました。

### 街頭募金の寄付先と寄付金額

支援金	ピースポート災害支援センター	16,306円
	シャンティ国際ボランティア会	16,306円
義援金	中央共同募金会	32,610円

### 窓口募金の寄付先と寄付金額

支援金	中央共同募金会	132,655円
義援金	中央共同募金会	132,655円

※振込手数料等は当会で負担しており、募金からは支出しておりません。



## ご寄付、ありがとうございました

令和6年1月4日から令和6年2月29日までにご寄付いただいた方は次のとおりです。感謝の意を込めて、お名前を掲載いたします(順不同・敬称略)。

### 寄付金をお寄せいただいた方々

大鹿克子 坂本明男 (株)越野建設 西ヶ谷宗甫 青池康隆 西蓮寺 北区リサイクラー事業協同組合 西蓮寺檀信徒一同  
日本バプテスト連盟東京北キリスト教会 橋本謙太郎 吉澤弘之 高木良一 佐々木廣 大野新司 岩脇彰信 いとま 垣地恵子 中村国生 久古牛乳店  
上原栄美 加藤悦子 吉岡初江

### 物品・金券等のご寄付

菊地秀直・玄砥・未華 北田邦子 佐藤碩人 鈴木勝利 橋三枝子 塚目智恵子 長澤富美子 中森遥 KNT-CTホールディングス(株)  
学校法人東京国際フランス学園 都築クロスサポート(株) 日本電設工業(株) 日本リーテック(株)東日本電力支店 野村不動産パートナーズ(株)  
明治安田生命王子営業所 (株)大蔵プロパティ-DAS東十条店 (株)なとり 東京ガス労働組合北地域支部

### 使用済み切手

飯島恵津子 飯島トモ子 飯田文枝 岩脇彰信 荻原通弘 片田吉彦 神山初美 北田邦子 熊坂道子 小根澤幸三郎 齊藤真佐枝 櫻井フミエ 佐藤碩人  
佐藤豊子 高見沢和子 塚本繁 中込洋子 長澤富美子 中森遥 野口広実 長谷川隼 日吉宏子 弘中安代 細井征江 本田友康 牧里幸子 三井正雄  
森山稔 渡辺美子 (特養)みずべの苑 (株)カネマル不動産 ウエルシア薬局エキュート赤羽みなみ店 (株)カクヤス (株)ミネムラ  
コープみらい滝野川介護センター 越野建設(株) 佐藤電機(株) 東京福祉サービス(株) 日販王子流通センター 日本電設工業(株)鉄道統括本部通信支社 豊運運輸(株) 宮沢薬局北赤羽店  
(有)建星 リョービ(株) (株)UTNエンタテインメント (株)UTNカフェ&ザ・バー (株)UTNコンサルティング (株)UTNホールディングス (株)UTNホールディングス・社会福祉研究所  
(株)UTNモルト&ザ・バー (株)UTNロジスティクス (株)UTNワイン&ダイナー (株)UTNワイン&ダイニング (株)十條合成化学研究所 (株)日本データ (一社)ピノッキオ 朝活一同  
稲村長生クラブ ウォーキングさくら 王子法人会女性部会 家庭倫理の会北区 北区視覚障害者福祉協会 北区肢体不自由児者父母の会 健康友の会桐ヶ丘 サロン・サンサン  
四季の会 たばこま訪問看護ステーション 築地本願寺王子布教所 中十条長寿会 中十条二丁目町会 パステルこっこん 東十条東四和会 プラウドシティ赤羽管理組合 桜丘高等学校  
契約管財課 保育課保育運営係 赤羽区民事務所 王子区民事務所 赤羽健康支援センター 滝野川西エコー広場館 みずべの苑高齢者あんしんセンター

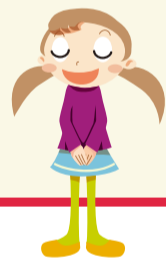

※使用済み切手について、領収書の発行及び「きたふくし寄付者欄」へのお名前の掲載は希望者のもととさせていただきます。  
※掲載ご希望の方は郵送の際に封筒などに「掲載可」とご記入ください。 ※連名によるご寄付の場合には代表者(代表法人のお名前)のみ掲載させていただきます。

〈 広告 〉 下記広告は北区社会福祉協議会の事業ではありません。詳しくは、直接各企業・団体へお問合せください。

?! はお気軽に信頼の90年・ハウズドクター  
「ハウスプラス住宅保証制度」登録店  
一級建築士事務所  
**有限会社 上原工務店**  
居宅介護(支援)住宅改修費代理受領事業所  
Panasonic パナソニックリフォーム 加盟店  
新事務所 北区赤羽南1-4-11 TEL (3901) 8075  
工場倉庫 越谷市新川2-25-9 FAX (3901) 3886  
東京都&北区被災建築物赤羽東地区応急危険度判定員

**障害年金講習会&個人相談会**  
日時: 令和6年6月7日(金)14時~16時  
会場: 赤羽会館第5集会所(北区赤羽南1-13-1 赤羽駅5分)  
参加無料 定員15名(要申込)  
お申込は、メールまたは電話で。  
※約1時間の講習会後、個人相談会を申込順に行います。  
※障害年金を請求できるのは原則65歳未満の方です。  
【申込受付】6月5日まで。  
講習会(15名)、個人相談(6組)ともに、定員になり次第締切となります。  
受付時間: 水曜日を除く平日10時~18時  
☎03-6317-8949  
akaiwa.sn@gmail.com  
赤岩障害年金サポートオフィス  
北区王子5-2-5-716  
社会保険労務士法人赤岩

北区社会福祉協議会  
岸町ふれあい館  
至赤羽 北口  
至あ 北口  
至北口 北口  
至王子 王子駅  
至都電王子 都電王子駅前停留所  
至明通 明治通り  
至親水公園 親水公園  
至石神井川 石神井川  
至飛鳥山公園 飛鳥山公園  
至コンビニ コンビニ  
至順天学園 順天学園  
至北区役所 北区役所

**「不動産の無料相談会開催」**  
不動産の困りごとを解決サポートしています。  
開催日: 令和6年5月25日(土)  
場所: 赤羽会館4階第5集会所 北区赤羽南1-13-1  
時間: ①13:10~ ②14:10~ ③15:10~ ④16:10~  
1日4組 各回50分間の予約制です。お申込み先着順  
個別相談会です。まずはお気軽にお電話下さい  
フリーダイヤル「0120-226-244」  
**(株)相栄商事** 北区赤羽1-21-1  
宅地建物取引業東京都知事免許(13)第33167  
賃貸住宅管理業者登録国土交通大臣(2)第008192号

樹木葬36万円~  
区画販売中  
自由霊園  
管理費0円  
跡継ぎ不要  
ペット共葬  
家族への思いやり  
樹木葬は  
都営三田線 新板橋駅 徒歩6分/JR板橋駅 徒歩11分  
資料請求無料・ご来園ご見学は自由です  
☎03-6903-4088 9時~17時 担当/NPO法人 大樹の輪  
サニープレイス福寿園 北区滝野川5-58-7

社会福祉法人 **北区社会福祉協議会**  
TEL. 03-3906-2352  
FAX. 03-3905-4653  
月~金/8:30~17:15 土日祝休み  
〒114-0021 東京都北区岸町1-6-17  
JR京浜東北線/東京メトロ南北線 王子駅  
北口徒歩5分

